Tende a bracci su barra quadra

SKY SK2500

Applicazione indicata per:
balconi, terrazzi, giardini, negozi.

www.frama.it
Consulta il nostro sito web per scaricare in digitale questa scheda tecnica.

Resistenza al vento: CLASSE TECNICA 2

Fino alla misura 592x300

Polverizzato di serie nei colori: RAL 9006 RAL 9016

Caratteristiche

Tenda a bracci estensibili montata su barra quadra 35x35. I bracci sono dotati di sistema di arresto anteriore sul profilo frontale e posteriore sulle forcelle dei supporti. Piastra universale in alluminio per attacco parete e soffitto. Supporti laterali in alluminio. Supporto braccio in alluminio con sistema di regolazione dell'inclinazione a doppio registro per garantire un cinematismo privo di giochi. Forcelle per supporto braccio in acciaio con perno zigrinato inox. Scorrevoli per frontale in fusione di acciaio inox. Boccole in bronzo. Bulloneria in acciaio inox. Bracci SK 300 in lega di alluminio strutturale, 54x27 mm sezione anteriore, 68x35 mm sezione posteriore. Cinematismo a doppio cavo rivestito. Argano a vite senza fine rapporto 9:1. Fissaggio universale a parete e a soffitto.

Tasselli esclusi. Inclinazione da 5° a 70°.

Aste di manovra disponibili senza maggiorazione nelle misure 120, 150, 180, 200, 220, 250 cm. Funzionamento manuale ad argano con 1 coppia di bracci, manuale ad argano + molla con 2 coppie di bracci, motorizzato di serie con 3 coppie di bracci.

Importante

Le tende da sole, anche se confezionate con tessuto impermeabile o pvc, sono state progettate e sono strutturate per la protezione solare. Il telo in pvc viene confezionato con giunta orizzontale senza orli laterali. Solo in presenza di reggirulli la confezione sarà con teli da 90 cm saldati in verticale con orli laterali e rinforzo saldato da 10 cm (1 per ogni reggirullo). Telo realizzabile per tende con sporgenza massima 250 cm.

Imballo

Cartone. Premontata fino alla largh. 700 cm.

Attenzione

La tenda monta due tipologie di frontale: una normale fino alla larghezza 420 cm e una rinforzata oltre la larghezza 420. Per realizzare tende con larghezza inferiore a quella minima specificata, è indispensabile ricorrere all'impiego del braccio incrociato con maggiorazione di prezzo. In presenza del reggirullo viene montata una coppia di distanziatori per una chiusura più corretta.

Ingombri a parete

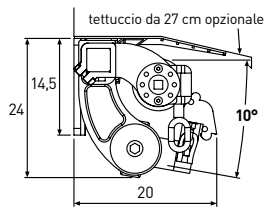

Inclinazione minima

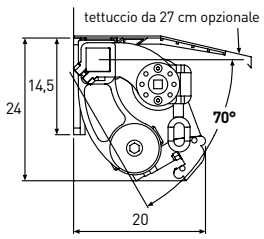

Inclinazione massima

Ingombri a soffitto

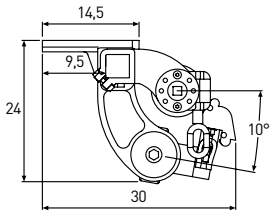

Inclinazione minima

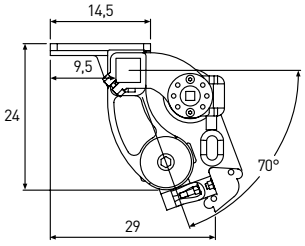

Inclinazione massima

SEGUE

Cod. FAQW12901

FRA.MA. SpA - Via Prov.le Modena, 47/A
41016 Novi di Modena (MO) Italy - Tel. +39.059.679411 - Fax. +39.059.677115
frama@frama.it - www.frama.it

NB: tutte le misure sono espresse in cm.

FRA.MA. SpA
www.frama.it

Dispositivo braccio incrociato SK 2044*

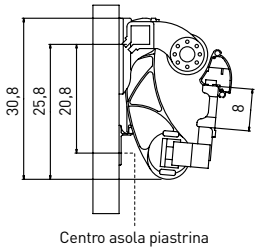

Centro asola piastrina

E' composto da un supporto braccio in acciaio alto 31 cm, da un distanziatore in acciaio da 8 cm per il puntale braccio e da una piastrina reggispinta in acciao da fissare solo a parete.
Permette alla coppia di bracci di lavorare su piani paralleli, consentendo larghezze inferiori a quelle minime indicate nel listino.
In presenza di una coppia di bracci viene applicato un solo dispositivo incrociato, che può essere posizionato sul braccio destro o sinistro indifferentemente.
In presenza di due o tre coppie di bracci vengono applicati sempre due dispositivi per ribassare i due bracci più esterni alla tenda.
Inclinazione massima 45°.

tipo braccio	largh. min. realizz. 1 coppia bracci	largh. min. realizz. 2 coppie bracci	largh. min. realizz. 3 coppia bracci
NEO sporg. 125	119	195	352
NEO sporg. 150	130	220	402
NEO sporg. 175	142	245	448
NEO sporg. 200	154	268	496
NEO sporg. 225	165	292	546
NEO/NEG sporg. 250	178	320	610
NEO/NEG sporg. 275	192	345	656
NEO/NEG sporg. 300	204	368	706
NEO/NEG sporg. 325	217	395	756
NEO/NEG sporg. 350	229	415	800

*Nota: oltre i 45°/50° di inclinazione nella versione a soffitto serve la piastra inclinata SK 2500-4.

Piastre

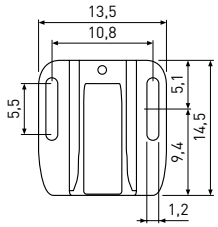

Piastra universale
SK 2500-U in alluminio

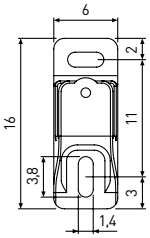

Piastra stretta
SK 2500-2 in acciaio

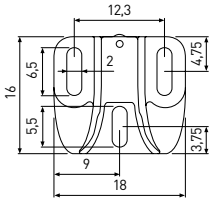

Piastra per cappotto
SK 2500 037
in alluminio

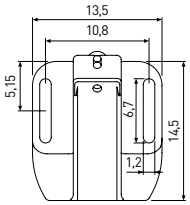

Piastra inclinata
a soffitto SK 2500-4
in acciaio

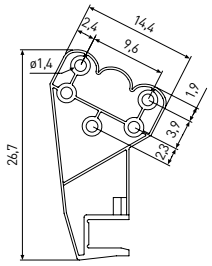

Piastra per travetti
in legno SK 2500-5
in acciaio

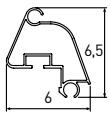

Frontale normale
S 817 di serie fino
alla largh. 420 cm

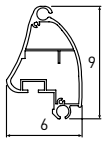

Frontale rinforzato
FR 885 di serie oltre
la largh. 420 cm

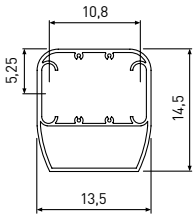

Spessore estruso
SK 2500-1-1 in
alluminio fino a 15 cm

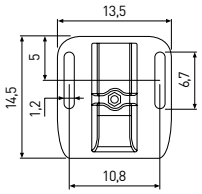

Piastra ad ingombro
ridotto SK 2500 028
in acciaio a soffitto

Ingombri a soffitto con piastra ad ingombro ridotto SK 2500-028

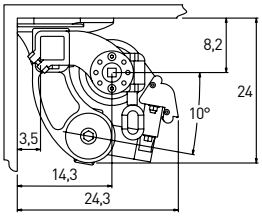

Inclinazione minima 5 gradi

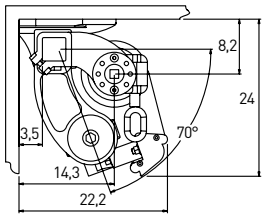

Inclinazione massima 70 gradi

SEGUE

NB: tutte le misure sono espresse in cm.

Pezzi di ricambio

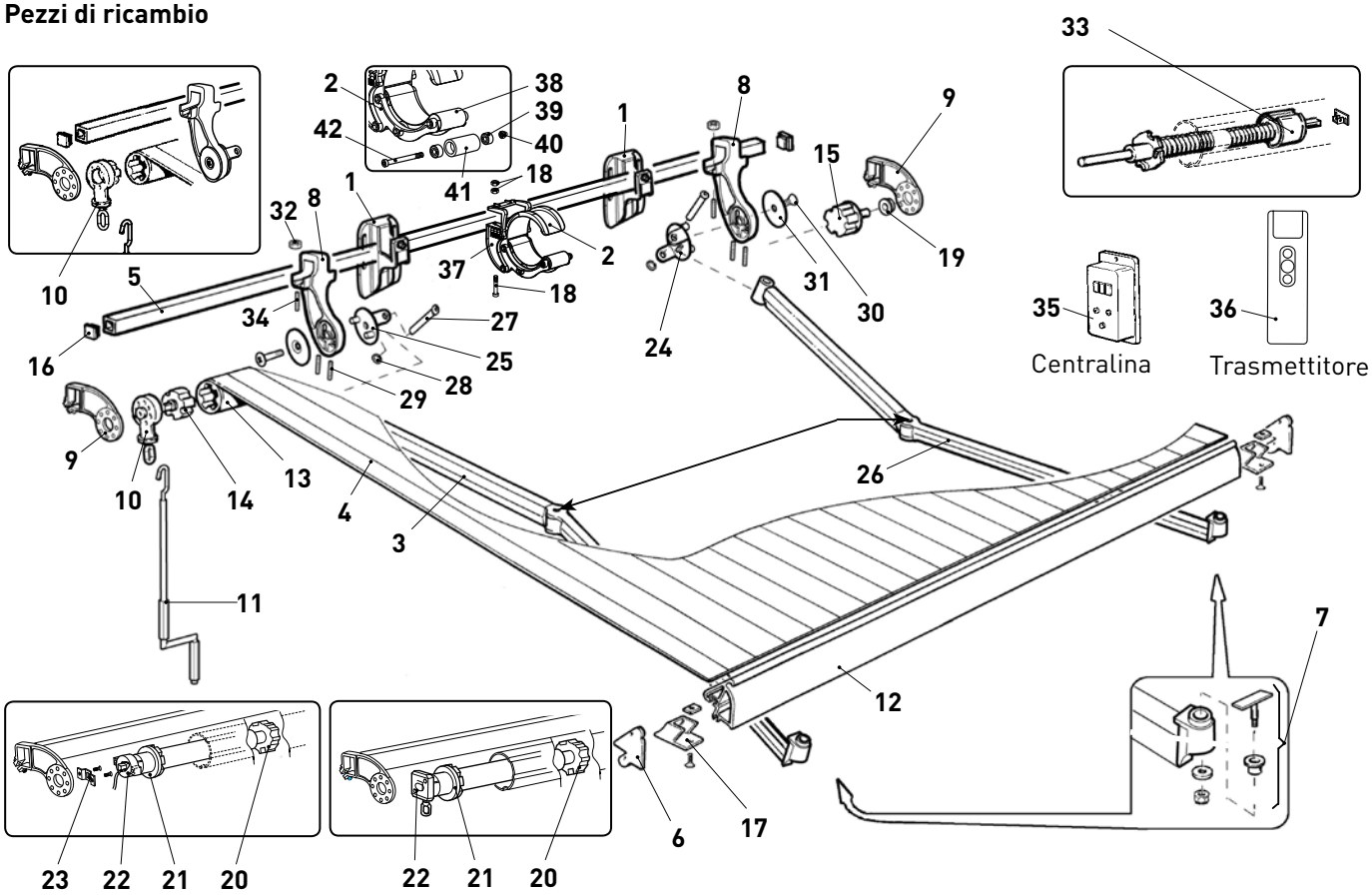

Elenco ricambi

POS.	QT.	DESCRIZIONE
1	*	Piastra
2	*	Reggirullo
3	*	Braccio Sx
4	1	Tenda
5	1	Barra quadra
6	2	Tappi per frontale
7	2	Kit perni bracci
8	*	Attacchi bracci
9	2	Attacco laterale
10	1	Argano
11	1	Asta di manovra
12	1	Frontalino
13	1	Tubo avvolgitore
14	1	Calotta perno quadro
15	1	Calotta perno tondo
16	2	Tappi barra quadra
17	2	Kit piastrino allineamento
18	*	Kit viti e dadi
19	1	Boccola Nylon
20	1	Traino motore
21	1	Corona
22	1	Motore
23	1	Piastrina per motore
24	*	Forcella Dx
25	*	Forcella Sx
26	*	Braccio Dx
27	*	Perno
28	*	Seeger
29	*	Grani
30	*	Bullone
31	*	Coperchio
32	*	Dadi
33	1	Kit molla di compensazione
34	*	Grani
35	1	Apparecchiatura elettronica
36	1	Trasmettitore
37	*	Supporto reggirullo
38	*	Nastro
39	*	Cuscinetto
40	*	Dado
41	*	Rullino
42	*	Vite

*** Le quantità non sono indicate perchè dipendono dal tipo di tenda montata.**

NB: tutte le misure sono espresse in cm.